SQP/C5-C5

Multitensión AC/DC.
Reflexiva polarizada.
Salida relé conmutado (NA/NC).
Cable de salida.
Led indicador de salida y alimentación.
Incluye soporte de montaje.

Modelo	SQP/C5-C5
Conexión de salida	Cable
Alimentación	12~240VDC / 24~240VAC (50/60Hz)
Corriente máxima de salida	3A
Distancia de detección	5m
Emisión	Led rojo 660nm
Histeresis	3~20%
Repetibilidad	< 5%
Tiempo de respuesta	< 30ms
Tipo de salida	Relé
Indicador de salida	Led ambar
Tª de trabajo	-15~+55ºC
Humeada relativa de trabajo	35~95%
Grado de protección	IP64
Material de la carcasa	ABS
Material de la lente	Policarbonato

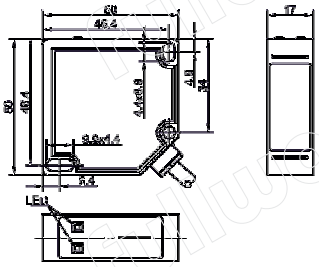

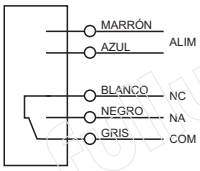

SQR/C12-T5

Multitensión AC/DC.
Reflexiva.
Salida relé conmutado (NA/NC).
Terminales de tornillo de salida.
Led indicador de salida.
Incluye soporte de montaje.
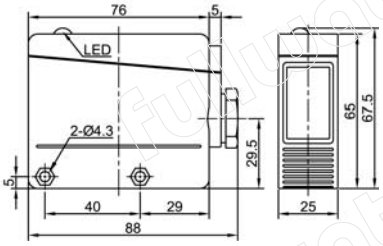
Modelo	SQR/C12-T5
Conexión de salida	Terminal de tornillos
Alimentación	12~240VDC / 24~240VAC (50/60Hz)
Corriente máxima de salida	3A
Distancia de detección	12m
Emisión	Led rojo 660nm
Repetibilidad	< 5%
Tiempo de respuesta	< 30ms
Tipo de salida	Relé
Indicador de salida	Led ambar
Tª de trabajo	-15~+55ºC
Humeada relativa de trabajo	35~95%
Grado de protección	IP67
Material de la carcasa	ABS
Material de la lente	Policarbonato